Mesa Cierre 2019

BIODIVERSIDAD Y DESARROLLO

Diciembre 13 de 2019 - Bogotá

Esquema de las presentaciones

A. Apertura CORPOAMAZONIA – ANDI (2h00 – 2h30)
   Luis Alexander Mejia – Carlos Herrera

B. Presentación marco Iniciativa, proyectos y eventos 2019 (2h30 – 4h00)
   ANDI, actores institucionales y empresariales

A. Presentación de la secretaría técnica y plan de acción propuesto para 2020 (4h00 - 4h30)
   ANDI

B. Compromisos (4h30 – 5h00)

A. Presentación marco Iniciativa Biodiversidad y Desarrollo, Putumayo
- Proyectos y eventos 2019 -

Aunar esfuerzos técnicos, logísticos, financieros e iniciativas entre instituciones y empresas:
PROTECCIÓN, RESTAURACIÓN Y DESARROLLO SOSTENIBLE DE LA BIODIVERSIDAD

Cuenca alta Interfluvio Putumayo-Caquetá - Andes-Amazonia

1

Fortalecimiento de capacidades

2

Inversiones en territorio

3

Gestión de conocimiento, estrategias de seguimiento y monitoreo

4

Implementación y desarrollo de instrumentos

LÍNEAS DE ACCIÓN ACUERDO REGIONAL: ESCENARIO 2019

1. Fortalecimiento de capacidades

- **Encuentro lineamientos monitoreo en planes de compensación**
- Diplomados en Aviturismo
- Articulación Vida silvestre – lineamientos Institutos y Corpoamazonia
- **Integración Iniciativa y del CFC – FICAMAZONIA**
- Impuso línea base PFNM - Asai

2. Inversiones en territorio

- Integración Proyecto Vida Silvestre, 15.000 hectáreas, 5 especies sombrilla, 5 ONGs locales
- Acuerdos de conservación en PNN – SFF Orito y compañías
- Nuevos predios CFC – conectividad 212 hectáreas

4. Implementación y desarrollo de instrumentos

- **Apalancamiento de recursos VISION AMAZONIA: Avance nuevos términos Portafolio áreas prioritarias de inversión y compensación.**
- Proyecto Chawar – Lineamientos gestión
- Inclusión de las líneas de gestión de la iniciativa en el plan de acción de CORPOAMAZONIA

3. Gestión de conocimiento, seguimiento y monitoreo

- Monitoreo en bloques – datos regionales: Petroleras – IAvH
- Estudio Diversidad de Mariposas diurnas
- Inventarios participativos aves en Bloques – Guía Campo Platanillo
- **Mesa Monitoreo Putumayo**
- Acuerdo términos monitoreo dulceacuícola 3 petroleras – Sinchi
- Lineamientos proyecto Chawar – IAvH

ÁREAS Y PROYECTOS PRIORITARIOS DE INVERSIÓN PARA LA GESTIÓN AMBIENTAL INTEGRAL DEL INTERFLUVIO PUTUMAYO - CAQUETÁ

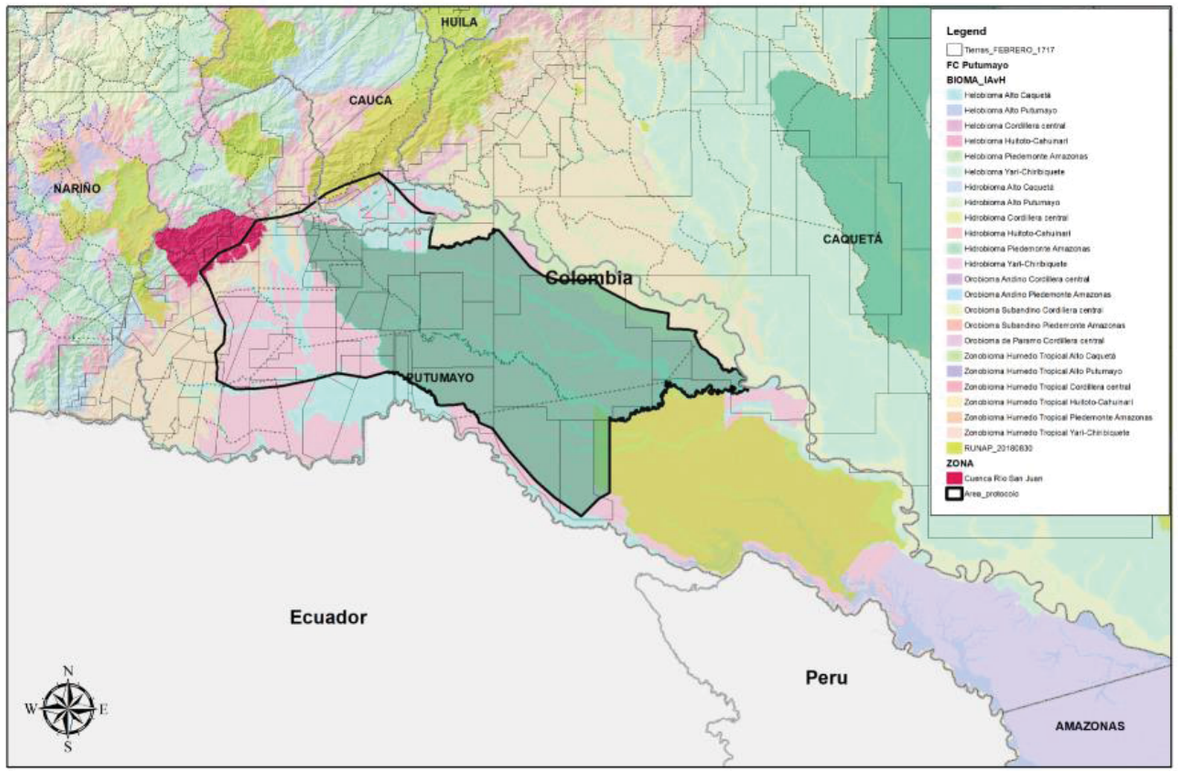

Fuente: Corpoamazonia

- Comité técnico: CORPOAMAZONIA, INSTITUTO HUMBOLDT, ANDI, ANLA, VISIÓN AMAZONÍA
- Ampliación Sub-acuerdo Visión Amazonía – Corpoamazonia
- Términos de referencia elaborados y validados por el comité técnico
- Trámite para abrir convocatoria en febrero – marzo 2020: 5 ONGs
- Se incluye escenario de articulación: actores Iniciativa Biodiversidad y Desarrollo
- Duración 8 meses

El Monitoreo de la Biodiversidad en los Planes de Compensación

- Contenidos mínimos de planes de seguimiento y monitoreo de planes de compensación
- Batería de indicadores

El ambiente es de todos | Minambiente

INSTITUTO HUMBOLDT COLOMBIA

The Nature Conservancy — Protecting nature. Preserving life.

PARQUES NACIONALES NATURALES DE COLOMBIA

ANDI | MÁS PAÍS

ANLA — AUTORIDAD NACIONAL DE LICENCIAS AMBIENTALES

Mesa Monitoreo Putumayo

30 representantes del Instituto Humboldt, Corpoamazonia, PNN (Nivel central, territorial y jefes de áreas protegidas Santuario de Fauna y Flora Orito, Churumbelos y la Paya), Instituto SINCHI, empresas afiliadas del sector hidrocarburos – Gran Tierra Energy, Ecopetrol y Amerisur, la ANDI, organizaciones como WCS con el Proyecto Vida Silvestre, Asociación Alas Putumayo, WWF, Comunica y Fondo Acción.

33 iniciativas identificadas

Insumos plan acción: ruta - prioridades

Centro Experimental Amazónico CEA – Mocoa, Putumayo

#Conectalavida

CAPÍTULO MOCOA
03 · 06
Octubre 2019

FICAMAZONÍA
Festival Internacional de Cine y Ambiente itinerante de la Amazonía

Inicio | Nosotros | Amazonía | Capítulo Mocoa | Prensa | Aliados

CIFRAS GENERALES FICAMAZONÍA

FICAMAZONÍA
Festival Internacional de Cine y Ambiente Visionario de la Amazonia

60 medios impactados

35 Largometrajes
1 estreno mundial

63 cortometrajes

84 Marcas aliadas y patrocinadoras

54 influencers en redes sociales apoyaron la Campaña **#regalaunarbol** con un alcance total de 19 **millones** de seguidores para la Sembraton

4.789 acreditados

2.721 Asistentes a salas y eventos de cine

Estrategia de Comunicaciones valorizada en 400 **millones**

1.700 Asistentes a Cine Bajo las Estrellas

304 Platos de cortesía en la Ruta Gastronómica

98 Noches otorgadas por la Red Hotelera FICAMAZONIA

270 voluntarios (SENA + EJERCITO)

AGENDA ACADÉMICA AMBIENTAL - AMERISUR

Celebración SINA

AMBIENTE
AGENDA ACADÉMICA

Apertura AGENDA ACADÉMICA AMBIENTAL
25 AÑOS SINA

CINE

Emisión del REEL de Logos en Total 40 veces
5 veces por Función

8 Películas Proyectadas
CINE BAJO LAS ESTRELLAS
1.700 asistentes aprox

KITS FICAMAZONIA - AMERISUR

500 unidades

217 Millones
Contribución actores Iniciativa Biodiversidad y Desarrollo

2020:
Potenciar agenda académica – ruta gastronómica – sembratón – estrategias comunicación -

RELACIÓN DE APORTES - ANDI "INICIATIVA BIODIVERSIDAD Y DESARROLLO, POR EL PUTUMAYO"

EMPRESA	TIPO DE APORTE		
	ESPECIE	Categoria de Marca	INVERSIÓN
Parques Nacionales	Talleres y Conferencias durante el festival, difusión y streaming durante la Rueda de Prensa en Bogotá	Aliados Institucionales	Aporte Representativo: $15.000.000
Instituto Sinchi	Participación en Agenda Académica y Rubro de Tiquetes (Hospitalidad)	Patrocinadores	$10.000.000
Amerisur	Kit de Tulas y souvenirs para el festival	Patrocinadores	$25.000.000
Gran Tierra	FamTrip a Naturamazonas con invitados del festival, exposición de fotografias en el CEA	Patrocinadores	$30.000.000
USAID	Participación en Agenda Académica y Rubro de Tiquetes (Hospitalidad)	Patrocinadores	$8.000.000
Corpoamazonia	Apoyo en todos los espacios académico ambientales, participación en gestión y desarrollo de la agenda académica.	Socio Institucional	$80.000.000
Ecopetrol	Pago a operador logistico	Patrocinadores	$44.000.000
Alas Putumayo	Apoyo en Hospitalidad con los invitados haciendo avistamiento de aves en el CEA, ASOMI, MANDIYACO y VEREDA LOS ANDES	Aliados Turismo y Gastronomia	Aporte Representativo: $5.000.000

Premio IUCN - WCPA:

Prácticas Exitosas en Áreas Protegidas y Conservadas
III Congreso de Áreas Protegidas de Latinoamérica y el Caribe – Lima, Perú

Reconocimiento a la **Iniciativa Biodiversidad y Desarrollo,** por la unión de esfuerzos y la integración de múltiples actores que aportan a la conservación de la biodiversidad, al bienestar social y al desarrollo sostenible; así como, la contribución que tiene el sector privado en la conservación y cumplimiento de metas en áreas protegidas.